

RIVERA-SANTANA DO LIVRAMENTO

ESCALA/Escala 1 : 50 000 RIVERA (URUGUAY) - SANTANA DO LIVRAMENTO (BRASIL)

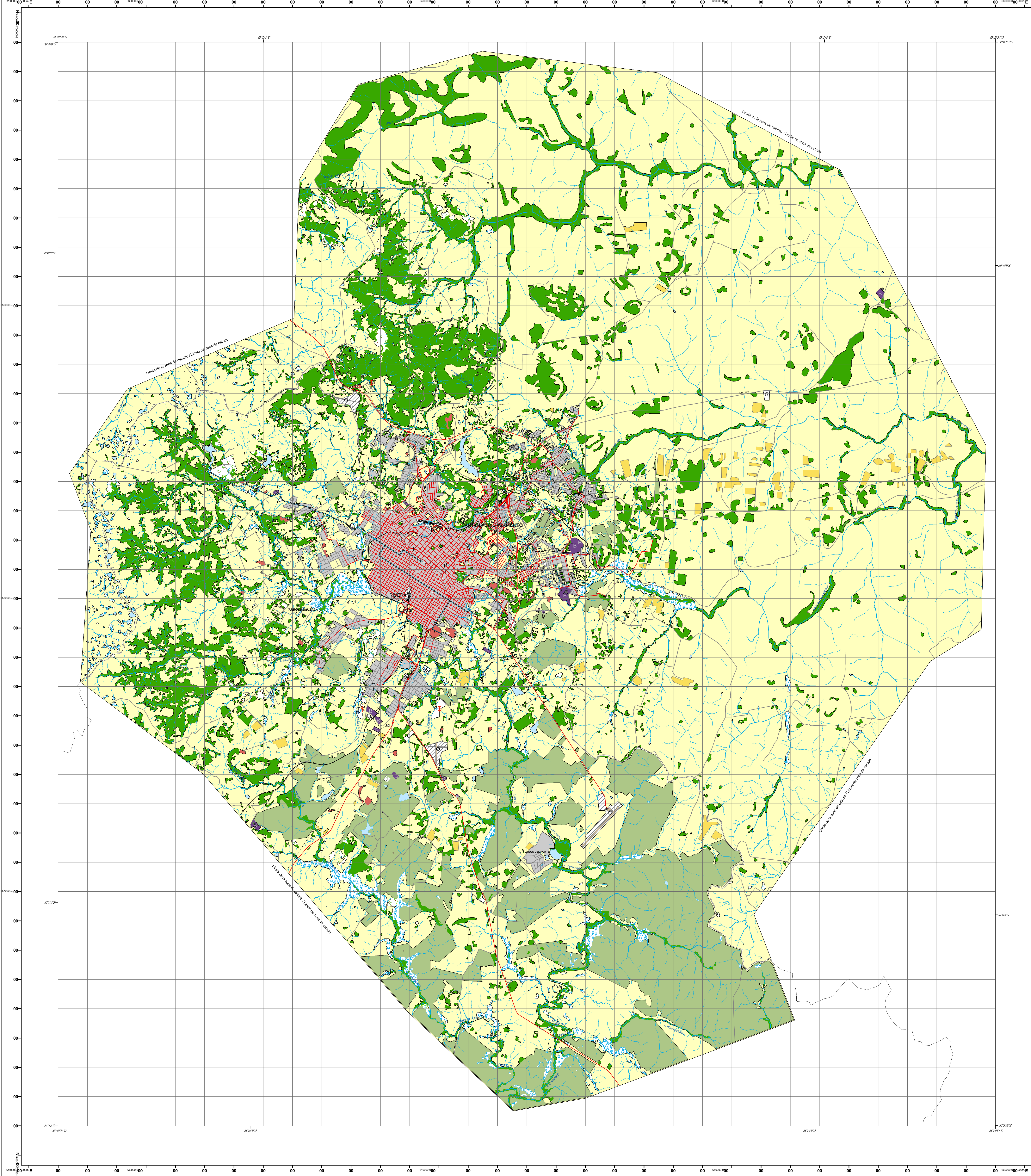

Mapa de Uso del Suelo del Proyecto para la Protección Ambiental y Desarrollo Sostenible del Sistema Aquífero Guaraní / Mapa do Uso do Solo do Projeto de Proteção Ambiental e Desenvolvimento Sustentável do Sistema Aquífero Guaraní

LEYENDA / Legenda

Infraestructura de transporte y energética / Infraestrutura de transporte y energia

- U Punto de transformación eléctrico / Ponto de transformação elétrica
- Estación de tren/Estação de trem
- Muelle del puerto/Cais do porto
- O Aeropuerto/Aeroporto
- Punto o viaducto/Ponto o viaduto
- Autopista/Autopista
- Ruta pavimentada/Rota pavimentada
- Ruta no pavimentada/Rota no pavimentada
- Carrero de tierra/Carrero de terra
- Via ferroviaria/Ferrovias
- Línea de transporte de energía eléctrica / Linha de transporte de energia elétrica
- Infraestructura energética/Infraestrutura energética
- Infraestructura de transporte / Infraestrutura de transporte
- Posto de biogás/Posto de biogás

Uso del suelo / Uso do solo

- I Refinería/Refinaria
- Línea de bombeo/Linha de bombeo
- Deposito de líquidos/Barragem de líquidos
- Estación de servicio (combustibles) / Posto de abastecimento (combustíveis)
- Industria/Industria
- Refinería sanitaria/Deposito de lixo
- Silo/Cereal
- Almacenamiento/Armazenamento
- Cementerio/Cemitério
- Edificación/Edificação
- Campo sin cultivo/Área sem cultivo
- Área industrial/Área industrial
- Monte/Monte
- Monte parque/Áreas expandidas
- Extracción mineral/Extração mineral
- Área urbana/Área urbana
- Área agrícola/Área agrícola
- Área de cultivo: con plantaciones arbóreas / Área com culturas: arvores plantados
- Reforestación de árboles/Reforestamento
- Área recreativa/Área de recreação

Hidrografía / Hidrografia

- Rio/Rio
- Arroyo/Arroyo
- Canal de irrigación/Canal de irrigação
- Salto de agua/Queda d'água
- Lago/Lago
- Rio permanente/Rio permanente
- Embalse/Barragem
- Lago humedal/Pantano humedal
- Pantano/Pantano
- Canal de irrigación/Canal de irrigação

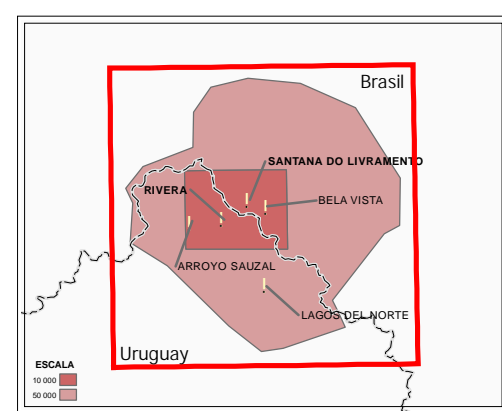

Escala/Escala 1 : 50 000

Proyección cartográfica/Projeção cartográfica: UTM Zona 21

Equivalencia de referencia/Equivalência de referência: WGS 84

Datum horizontal/Datum horizontal: WGS 84

Datum vertical/Datum vertical: MARS98

Unidad/Unidade: Metro

Fuente/Mapa Base/Fonte: Mapa Base

Fecha/International Date/Tempo: 2006

Este documento constituye la Cartografía Base oficial del Proyecto para la Protección Ambiental y Desarrollo Sostenible del Sistema Aquífero Guaraní / Este documento constitui a Base Cartográfica oficial do Projeto de Proteção Ambiental e Desenvolvimento Sustentável do Sistema Aquífero Guaraní

Fue preparado bajo la supervisión del personal técnico de la Secretaría General del Proyecto (SG-PAG), con sede en la ciudad de Montevideo, Uruguay, siendo analizado y validado por técnicos de diversas instituciones de los países mencionados. En caso de discrepancias, prevalecerá la cartografía oficial de cada uno de ellos.

Este documento constitui a Base Cartográfica oficial do Projeto de Proteção Ambiental e Desenvolvimento Sustentável do Sistema Aquífero Guaraní (SG-PAG) – Fundo para o Meio Ambiente Mundial (GEF), Banco Mundial (BIRD), Organização de Estados Americanos (OEA), Argentina, Brasil, Paraguai e Uruguai. Foi elaborado sob supervisão do pessoal técnico da secretaria Geral do Projeto (SG-PAG), sediada na cidade de Montevideo, Uruguai, e analisado e aperfeiçoado por técnicos das diversas instituições cartográficas dos mencionados países. No caso de discrepância, prevalecerá a cartografia oficial nacional.

Instituciones Nacionales Responsables/Instituições Nacionais Responsáveis

Argentina: Subsecretaría de Recursos Hídricos del Ministerio de Planificación Federal, Inversión Pública y Servicios

Brasil: Secretaría de Recursos Hídricos do Ministério do Meio Ambiente

Paraguay: Dirección General de Protección y Conservación de los Recursos Hídricos de la Secretaría del Ambiente

Uruguay: Dirección Nacional de Hidrografía del Ministerio de Transporte y Obras Públicas

Producción por /Produção por: Virginia Fernández Ramos Para: SNC-LAVALIN International

Fecha de producción: Enero 2007 / Data de produção: Janeiro 2007

Prohibida la reproducción total o parcial/Proibida a reprodução total ou parcial